

IMPLANTAÇÃO
ESCALA: 1/100

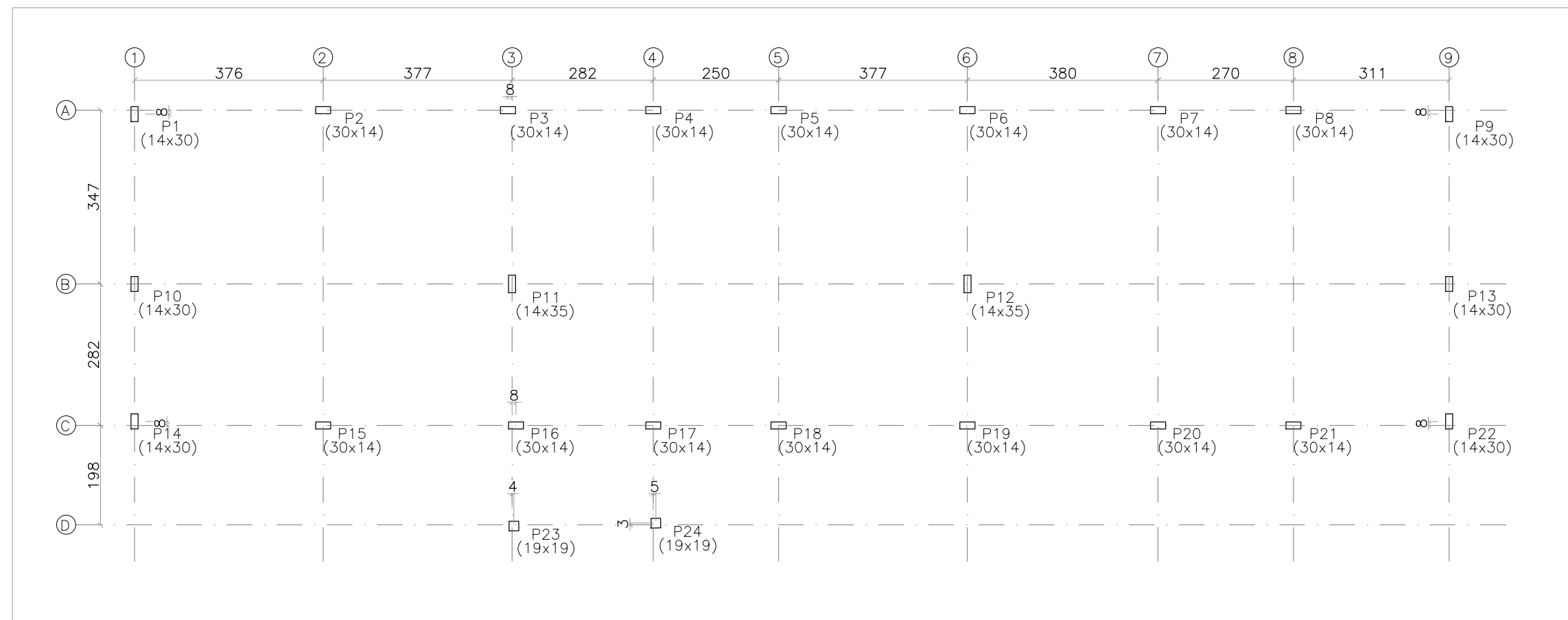

LOCAÇÃO DOS PILARES
ESCALA: 1/100

Pilar	Dimensão (cm)	Coordenadas do centro	
		Coordenada X (m)	Coordenada Y (m)
P1	14x30	0,070	6,276
P2	30x14	3,832	6,354
P3	30x14	7,520	6,356
P4	30x14	10,416	6,358
P5	30x14	12,916	6,360
P6	30x14	16,684	6,362
P7	30x14	20,486	6,364
P8	30x14	23,186	6,366
P9	14x30	26,294	6,276
P10	14x30	0,070	2,890
P11	14x35	7,600	2,890
P12	14x35	16,684	2,890
P13	14x30	26,294	2,890
P14	14x30	0,070	0,150
P15	30x14	3,832	0,070
P16	30x14	7,680	0,070
P17	30x14	10,416	0,070
P18	30x14	12,916	0,070
P19	30x14	16,683	0,070
P20	30x14	20,486	0,070
P21	30x14	23,186	0,070
P22	14x30	26,294	0,150
P23	19x19	7,642	-1,913
P24	19x19	10,473	-1,857

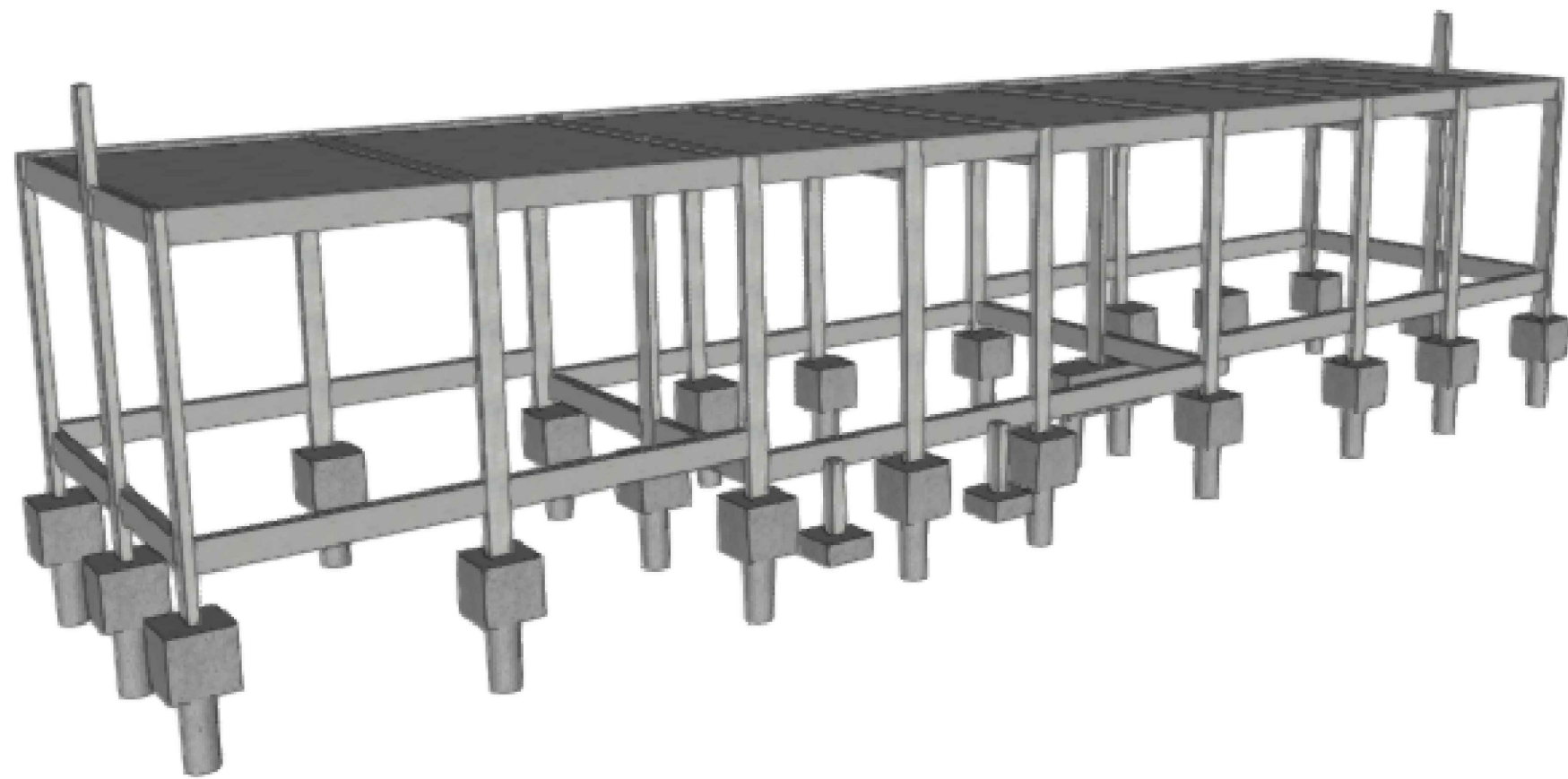

VISTA 3D
SEM ESCALA

MAPA CHAVE

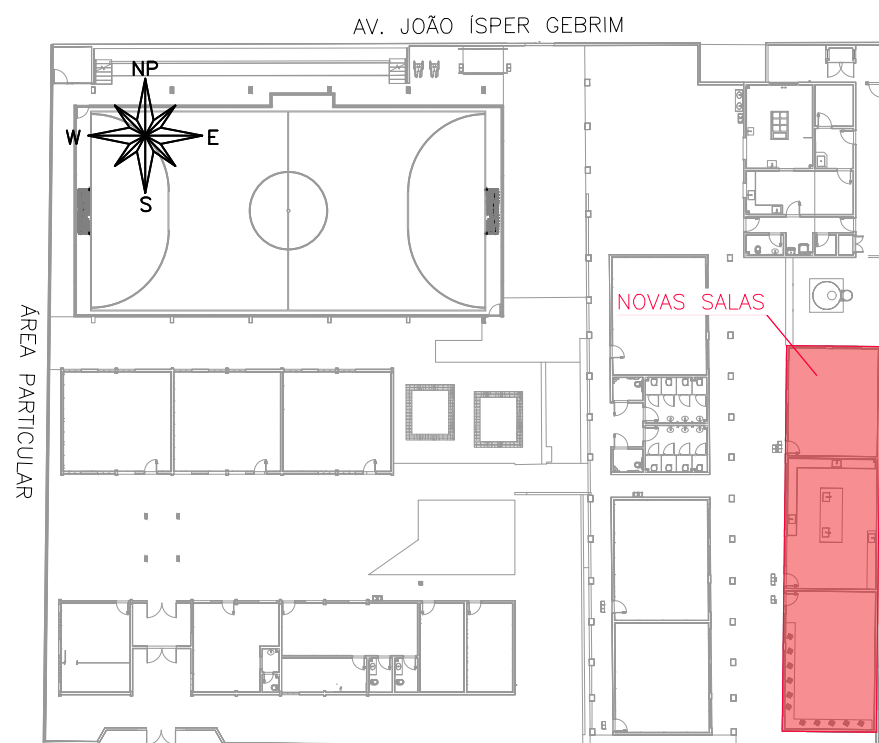

MAPA CHAVE – NOVAS SALAS
ESCALA: 1/500

CARREGAMENTO UTILIZADO

CARGA PERMANENTE LAJE FORRO: 70kgf/m²
SOBRECARGA LAJE FORRO: 100kgf/m²
SOBRECARGA LAJE TÉCNICA: 300kgf/m²
PESO ESPECÍFICO DO CONCRETO 2,5 t/m³

PROJETOS DE REFERÊNCIA

PRJ-109218-EXE-ARG-0101-REV00
PRJ-109218-EXE-EMT-0101-REV00

NOTAS

- MEDIDAS E DIMENSÕES EM CENTÍMETROS, NÍVEIS EM METROS, EXCETO ONDE ESPECIFICADO O CONTRÁRIO.
- CONCRETO ESTRUTURAL FCK 25 MPa COM FATOR ÁGUA-CEMENTO (A/C) < 0,60 E MÓDULO DE ELASTICIDADE (ECI) > 28.000 MPa. DIMENSÃO MÁXIMA DO ADRENADO=19 MM; LG=241500 KG/CM³; CONCRETO DE LANCAMENTO CONVENCIONAL, ADOPTAR ABATIMENTO (SLUMP) CLASSE S100 (100 A 160MM), CONCRETO BOMBADO CLASSE S160 (160 A 220MM).
- LASTRO DE CONCRETO MACRO FIBRA= 10 MPa, ESPESSURA DE 5,00 CENTÍMETROS EM TODOS ELEMENTOS EM CONTATO COM O SOLO.
- CLASSE DE AGRESSIVIDADE AMBIENTAL II; COBRIMENTOS MÍNIMOS: ELEMENTOS DE FUNDAÇÃO = 5,0 cm; ONTAS, VIGAS E PILARES =3cm; LAJE =2,5 cm.
- CEMENTO CP-II (CEMENTO PORTLAND) PARA TODOS OS ELEMENTOS ESTRUTURAIS.
- PARA AS ESTRUTURAS É IMPORTANTE O CONTROLE TECNOLÓGICO DOS MATERIAIS AÇO E CONCRETO, CONSULTE NORMAS TÉCNICAS.
- OBRIGATORIO RESPEITAR OS COBRIMENTOS DAS ARMADURAS USANDO ESPACADORES PLÁSTICOS OU CARANGUELOS METÁLICOS.
- DEFORMA COM REESCORAMENTO NUNCA ANTES DO 15º DIA ACOMPANHADA DE RESULTADOS DE ENSAIO.
- É IMPORTANTE A CURA ÚMIDA DO CONCRETO POR 7 DIAS.
- A SOLICITAÇÃO DOS CARREGAMENTOS PODERÁ SER LIBERADA APÓS 28 DIAS, DA DATA DA CONCRETAGEM OU MEDIANTE A ANÁLISE DOS RESULTADOS DE ENSAIO.
- DEVERÁ SER VERIFICADO ANTES DA CONCRETAGEM, A MONTAGEM, ENCONTROS E O TRAVAMENTO DAS PEÇAS E NÍVEL NOS CANTOS DAS FORMAS.
- ESTRUTURAS EM CONTATO COM O SOLO, DEVERÃO SER IMPERMEABILIZADAS COM EMULSÃO ASFÁLTICA A BASE DE ÁGUA CONFORME A NBR 9074.
- É TOTALMENTE DESCAVADA DEMOLIÇÕES DE LAJES DE FUNDAÇÕES, VIGAS, PILARES OU QUALQUER OUTRO ELEMENTO ESTRUTURAL, QUALQUER CONFLITO ENTRE FUNDAÇÕES NOVAS E EXISTENTES, ENTRAR EM CONTATO COM O RESPONSÁVEL TÉCNICO DO PROJETO.
- NENHUM FURO OU ABERTURA EM VIGAS PODERÁ SER FEITO SEM A PREVIA VERIFICAÇÃO PELO RESPONSÁVEL TÉCNICO PELO PROJETO.
- AS FUNDAÇÕES FORAM DIMENSIONADAS CONFORME O RELATÓRIO DE SONDAGEM EMITIDO EM 26/11/2024 PELA EMPRESA LUI SOLOS SONDAGENS, ARQUIVO DE REFERÊNCIA: RL-T-PRJ-113626-SND. A TENSÃO ADMISSÍVEL DO SOLO ADOPTADA PARA O DIMENSIONAMENTO DAS FUNDAÇÕES RASAS FOI DE 0,4 kgf/cm².
- NUNCA RETIRAR O ESCORAMENTO DAS LAJES ANTES DOS 28 DIAS E RETIRÁ-LO DO NÍVEL INFERIOR SOMENTE APÓS O NÍVEL ADJACENTE ATINGIR A RESISTÊNCIA NECESSÁRIA PARA SE SUPORTAR.
- ALÉM DOS PROCEDIMENTOS TÉCNICOS INDICADOS NAS NOTAS ACIMA, TERÃO VALOR DE CONTRATO PARA TODOS OS FINS DE DIREITO, AS NORMAS EDITADAS PELA ABNT COMO A NBR 6118:2014: PROJETO DE ESTRUTURAS DE CONCRETO, A NBR 14831:2004: EXECUÇÃO DE ESTRUTURAS DE CONCRETO E DEMAIS NORMAS PERTINENTES, DIRETA E INDIRETAMENTE RELACIONADAS COM OS MATERIAIS E SERVIÇOS OBJETOS DO CONTRATO DE CONSTRUÇÃO DA OBRA. VIDE MEMORIAL DESCRITIVO.



ESTADO DE GOIÁS
SECRETARIA DE ESTADO DA EDUCAÇÃO
SUPERINTENDÊNCIA DE INFRAESTRUTURA
GERÊNCIA DE PROJETOS E INFRAESTRUTURA

GERÊNCIA DE PROJETOS E INFRAESTRUTURA
APROVADO _____
TÉCNICO RESPONSÁVEL PELA APROVAÇÃO

CENTRO DE ENSINO EM PERÍODO INTEGRAL PRESIDENTE VARGAS

PROJETO ESTRUTURAL - NOVAS SALAS

AV LAGOA FEIA, BAIRRO FORMOSINHA, FORMOSA- GO CEP: 73813-370					
ÁREA DO TERRENO	ÁREA PERMEÁVEL	ÁREA EXISTENTE	ÁREA A DEMOLIR	ÁREA A CONSTRUIR	ÁREA TOTAL CONSTRUÇÃO
2752,08 M ²	318,07 M ²	1224,89 M ²	0,00M ²	678,37 M ²	1403,11 M ²
AUTOR: JULIANA GOLCALVES OLIVEIRA - CREA: 239781/D					
RT DA OBRA:					
PROPRIETÁRIO: SECRETARIA DE ESTADO DA EDUCAÇÃO - CNPJ: 01.408.705/0001-20 PROPOSTO: SABRINA SILVA VIEIRA VALENTE - CPF: 04.133.024-84					

ESTRUTURAL

TIPO DE PROJETO _____
NOVAS SALAS
- IMPLANTAÇÃO - MAPA CHAVE
- LOCAÇÃO DE PILARES
ASSUNTO: _____

DATA: JANEIRO / 2025	ESCALA: INDICADA	REVISÃO: 000	Nº RBT/ART: _____
REV. DATA	DESCRIÇÃO	VETO	
00 12/2024	EMISSÃO INICIAL	JULIANA	
01 12/2024	REV 01	JULIANA	
02 01/2025	REV 02 - COMPARTEILHAMENTO	JULIANA	

01/09